



French Alps (Hiking)

7-15 สิงหาคม 2026

ข้อมูลทั่วไป

- French Alps คือ เทือกเขาแอลป์ที่อยู่ทางตะวันออกเฉียงเหนือของประเทศฝรั่งเศส
- มียอดเขาที่สูงที่สุดในยุโรปตะวันตก คือ ยอดเขา Mon Blanc (4810m.)
- ช่วงฤดูร้อน คือ ระหว่างมิถุนายน ถึงกลางกันยายน เป็นช่วงที่เหมาะสมในการเดินเขา และทำกิจกรรมกลางแจ้ง
- อุณหภูมิในช่วงฤดูร้อน โดยเฉพาะบนเขาหนาวสุดอยู่ที่ 8C ถึง 15C ร้อนสุดอยู่ที่ 24C ถึง 28C ขึ้นกับความสูงของพื้นที่นั้นๆ

Highlight

- Saint-Jean-d'Arves ยอดเขาหินคู่ในเขตชนบทอันเจียมสงบ
- Vallée de Clarée เส้นทางเขาเรียบไปกับลำธาร ทุ่งดอกไม้ ทุ่งหญ้า โดยมีไอโล่คือทะเลสาบ Lac Long
- La Grave เมืองเล็กๆในหุบเขา เป็นส่วนหนึ่งของเส้นทาง GR5 โดยมีไอโล่คือทะเลสาบ Lac Noir บนที่ราบสูง ล้อมรอบด้วยภูเขาหิมะ และทุ่งหญ้า Alpine
- Chamonix เมืองที่เป็นจุดศูนย์รวมนักปีนเขา และเส้นทางเดินเขา และเป็นที่ตั้งของยอดเขา Mon Blanc ยอดเขาที่สูงที่สุดในยุโรปตะวันตก
- Lac Blanc ทะเลสาบบนที่สูง ที่เห็นวิวเทือกเขาแอลป์และยอด Mon Blanc เป็นฉากหลังสุดอลังการ
- Gran Balcon sud trail เส้นทางเขาฝั่งใต้ของ Chamonix
- Gran Balcon nord trail เส้นทางเขาฝั่งเหนือของ Chamonix

.....

ราคา : 88,900 บาท (ราคาไม่รวมตัวเครื่องบินไปกลับจากไทย, VISA)

84,900 บาท (ราคาสำหรับลูกค้าเก่าของ skytale)

* สามารถฝากทีมงานจองตั๋วได้ ตั๋วราคาประมาณ 35,xxx - 41,xxx บาท*

** พักเดี่ยวเพิ่ม 35,000 บาท บางที่เป็น Apartment อาจไม่สามารถพักเดี่ยวได้**

.....

ประเภทของทริป : ทริปถ่ายภาพ, ทริปนั่งรถ, hiking

.....

จำนวนที่รับ : 7 ท่าน (เดินทางเมื่อครบ 6 ท่านขึ้นไป)

.....

สนใจติดต่อ :

Line ID : @skytale (<https://line.me/R/ti/p/%40skytale>)

Mobile : ฟ้า 0933591644

Email : skytaletravel@gmail.com

.....

วิธีจอง :

- โอนเงินมัดจำ 25,000 บาท พร้อมส่งหลักฐานการโอนเงิน (การโอนเงินถือเป็นการยืนยันการจองที่สมบูรณ์)
- ชำระทั้งหมดหนึ่งเดือนก่อนวันเดินทาง

โอนเงินที่บัญชี : UOB 9101652404 วัฒนวิษ สุวัฒนานันท์

.....

ใบประกอบธุรกิจนำเที่ยวเลขที่ 11/10175

Flight list

Date	Airline/Flight NO.	From	To	DEP. Time	ARR. Time
FRI 7 AUG 2026	Emirates/EK377	BKK	DXB	02:50	06:00
	Emirates/EK89	DXB	GVA	08:30	13:15
SAT 15 AUG 2026	Emirates/EK84	GVA	DXB	21:20	05:45 (+1)
SUN 16 AUG 2026	Emirates/EK370	DXB	BKK	09:00	18:25

- * สามารถบินสายการบินอื่นได้ แต่ต้องเวลาใกล้เคียงกับสายการบินที่ได้กำหนดไว้ *
- * สามารถเดินทางมาก่อนหรือกลับทีหลังได้ กรณีมีแผนเที่ยวที่อื่นๆในยุโรปต่อ *
- * สามารถนัดเจอที่ Geneva ได้ กรณีที่เดินทางมาก่อน*

แผนการเดินทางแบบย่อ

- D1** (7/8/2026) : Bangkok(BKK) - Geneva(GVA) - La Toussuire
- D2** (8/8/2026) : La Toussuire - Saint-Jean-d'Arves - Briançon
- D3** (9/8/2026) : Briançon (Vallée de Clarée)
- D4** (10/8/2026) : Briançon - Villar-d'Arène
- D5** (11/8/2026) : Villar-d'Arène (La Grave)
- D6** (12/8/2026) : Villar-d'Arène - Chamonix
- D7** (13/8/2026) : Chamonix
- D8** (14/8/2026) : Chamonix
- D9** (15/8/2026) : Chamonix - Geneva(GVA) - Bangkok(BKK)
- D10** (16/8/2026) : Bangkok(BKK)

แผนการเดินทาง

D1 (7/8/2026) : Bangkok(BKK) - Geneva(GVA) - La Toussuire

- ออกเดินทางจากประเทศไทยตามเวลาที่กำหนดใน flight list
- ถึงสนามบินเจนีวา (GVA) เวลาประมาณ 13:15 ตรวจคนเข้าเมือง รับกระเป๋า จากนั้นรับเพื่อเดินทางต่อ
- ออกเดินทางจากสนามบินไปยังเมือง La Toussuire เข้าเช็คอิน ช่วงเย็นสามารถเดินเล่นชมเมืองได้ตามอัธยาศัย

ระยะทาง : Geneva - La Toussuire (190km., 3-4h.)

Meal -/-

@พัก Hôtel Les Soldanelles หรือเทียบเท่า

D2 (8/8/2026) : La Toussuire - Saint-Jean-d'Arves - Briançon

- รับประทานอาหารเช้า จากนั้นเดินทางไป Saint-Jean-d'Arves ซึ่งมียอดเขา Aiguilles d'Arves เป็นไฮไลต์
- เดิน hiking เส้นทาง Au Pied des Aiguilles d'Arves
- ช่วงบ่ายๆเดินทางไป Briançon โดยระหว่างทางมีมุมสวยๆให้แวะถ่ายภาพมากมาย
- เข้าที่พักเพื่อเก็บของ
- ช่วงเย็นสามารถเดินเที่ยวเล่นในเมืองได้

Au Pied des Aiguilles d'Arves hike Distance : 11km. | EV +686m. -686m. | 5-6h.

Meal B/-

@พัก Charming and bright cottage in Briançon หรือเทียบเท่า

* ที่พักไม่มีลิฟท์*



D3 (9/8/2026) : Briançon (Vallée de Clarée)

- ออกเดินทางตั้งแต่เช้าเพื่อไป hiking เส้น Vallée de Clarée เส้นนี้มีจุดเด่นคือทุ่งหญ้า alpine ดอกไม้ป่า และทางเดินเรียบไปกับลำธาร

- จุดหมายของเส้นทางนี้อยู่ที่ Lac Long ทะเลสาบขนาดใหญ่บนภูเขา วิวรอบด้านอลังการ

- ถ้ามีเวลาเหลือ สามารถเดินเล่นในหมู่บ้าน Névéche

- เดินทางกลับ Briançon โดยพักที่ที่พักเดิม

* โปรแกรมอาจจะมีการสลับ ขึ้นอยู่กับสภาพอากาศ*

* ต้องเตรียมอาหารกลางวัน หรือขนมไปทานบนเขาเอง*

Vallée de Clarée + Lac Long hike Distance : 9.18km. | EV +551m. -551m. | 4-5h.

Meal -/-/-

@**พัก** Charming and bright cottage in Briançon หรือเทียบเท่า



D4 (10/8/2026) : Briançon - Villar-d'Arène

- เส้นทาง Hiking ของวันนี้ คือ Col de la Ponsonnier
- เดินทางต่อไปยังเมือง Villar-d'Arène เพื่อเข้าเชคอิน เก็บของ
- ช่วงบ่ายไปเดินเล่นที่เมือง La Grave เมืองชนบทเขียวสงบ มีวิวภูเขาหิมะล้อมรอบ มีโบสถ์เก่า และเมืองเก่าที่น่าสนใจให้ได้เยี่ยมชม
- ช่วงเย็นเดินทางกลับที่พัก

* โปรแกรมอาจจะมีการสลับ ขึ้นอยู่กับสภาพอากาศ*

* ต้องเตรียมอาหารกลางวัน หรือขนมไปทานบนเขาเอง*

Col de la Ponsonnier hike Distance : 15km. | EV +821m. -821m. | 5-6h.

Meal -/-/-

@พัก Les Agneaux หรือเทียบเท่า



D5 (11/8/2026) : Villar-d'Arène (La Grave)

- เส้นทาง hiking ของวันนี้ คือ Lac Noir ทะเลสาบสีดำนยอดเขา ซึ่งเป็นส่วนหนึ่งของเส้นทางเดินป่า GR5
- เส้นทางเริ่มจากหมู่บ้าน Le Chazelet ช่วงแรกไต่ชันๆไปจนถึงที่ราบสูง ซึ่งเป็นทุ่งหญ้ากว้างบนเขา เส้นทางครึ่งหลังไม่ชันมาก เป็นลักษณะขึ้นๆลงๆ ไปตามทุ่งหญ้า มีวิวภูเขาหิมะซึ่งเป็นส่วนหนึ่งของอุทยานแห่งชาติ Ecrins
- ช่วงเย็นกลับที่พักเดิมของเมื่อวาน

Lac Noir hike Distance : 16km. | EV +939m. -939m. | 6-7h.

* โปรแกรมอาจจะมีการสลับ ขึ้นอยู่กับสภาพอากาศ*

* ต้องเตรียมอาหารกลางวัน หรือขนมไปทานบนเขาเอง*

Meal -/-/-

@พัก Les Agneaux หรือเทียบเท่า



D6 (12/8/2026) : Villar-d'Arène - Chamonix

- 9:30 น. ออกเดินทางไป Chamonix ระยะทางประมาณ 282km. ใช้เวลาประมาณ 3-4 ชม. โดยจะมีแวะทานอาหารเที่ยงระหว่างทาง

- ช่วงบ่ายเข้าเช็ควินเทิลของ จากนั้นพาไปเดินเล่นใน Chamonix

- เมือง Chamonix เป็นเมืองในหุบเขาที่สวยงาม จากในเมืองสามารถมองเห็นยอด Mon Blanc(4810m.) เมืองนี้เป็นศูนย์กลางของกิจกรรมกลางแจ้ง มีเส้นทางเขามากมาย มีร้านอาหารดีๆ และมีร้านขายอุปกรณ์ Outdoor อยู่แทบทั้งเมือง

Meal -/-/

@พัก Les Melées Apartments - Alpes Agency - Argentiere หรือเทียบเท่า

D7 (13/8/2026) : Chamonix

- เส้นทาง hiking วันนี้คือ Lac Blanc และ Grand Balcon Sud เป็นหนึ่งในเส้นทางที่สวยงามที่สุดใน Chamonix โดยเริ่มจากขึ้นกระเช้าที่สถานี La Flégère และไปจบที่ Brévent บางช่วงของเส้นทางมี mountain hut ที่มีน้ำและอาหารขาย วิวตลอดทางจะเห็นเทือกเขาแอลป์รวมถึงยอด Mon Blanc สวยงาม

- ช่วงเย็นเดินเที่ยวใน Chamonix จากนั้นเดินทางกลับที่พัก

* โปรแกรมอาจจะมีการเปลี่ยนแปลง ขึ้นอยู่กับสภาพอากาศ*

Lac Blanc + Grand Balcon Sud Distance : 15km. | EV +746m. -723m. | 6-7h.

Meal -/-/

@พัก Les Melées Apartments - Alpes Agency - Argentiere หรือเทียบเท่า

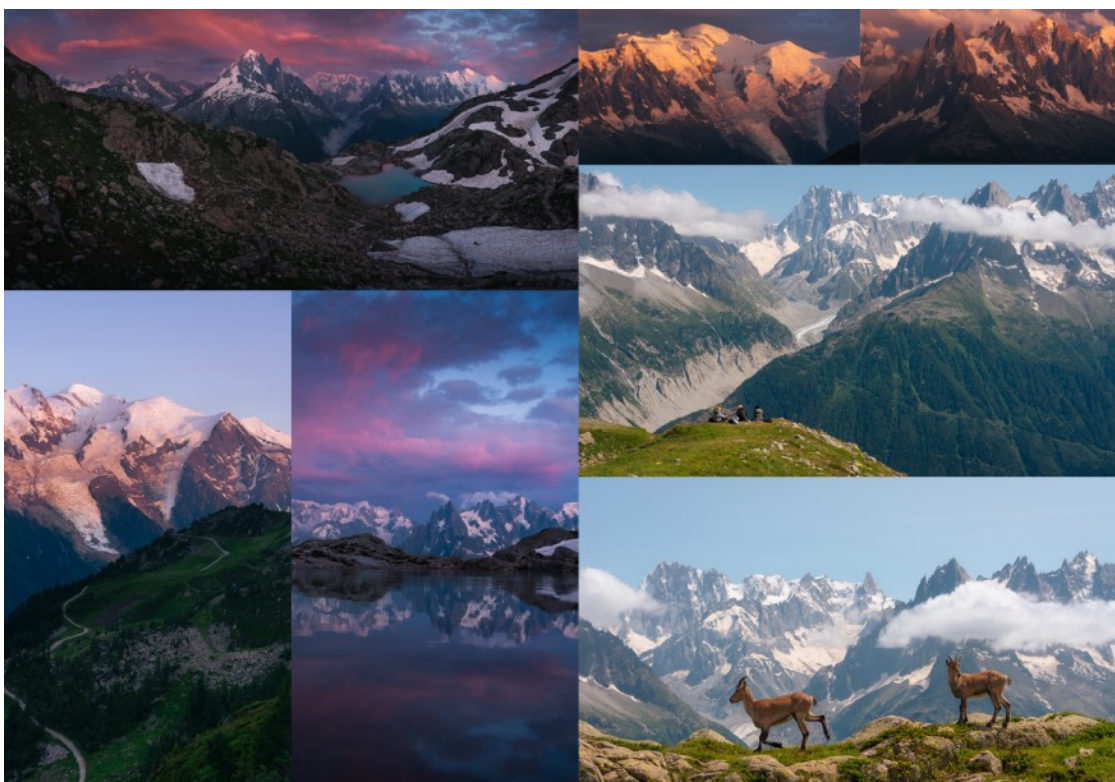

D8 (14/8/2026) : Chamonix

- เส้นทาง hiking วันนี้คือ Grand Balcon Nord หรืออีกฟากเขาของเส้นทางเมื่อวาน โดยเริ่มจาก Plan de l'Aiguille ไปจบที่ Montenvers train station

- ช่วงเย็นกลับที่พัก

* โปรแกรมอาจจะมีการเปลี่ยนแปลง ขึ้นอยู่กับสภาพอากาศ*

Grand Balcon Nord Distance : 9km. | EV +600m. -478m. | 5-6h.

Meal -/-/-

@พัก Les Melées Apartments - Alpes Agency - Argentiere หรือเทียบเท่า

D9 (15/8/2026) : Chamonix - Geneva(GVA) - Bangkok(BKK)

- ช่วงเช้าสามารถขึ้นกระเช้าไป Aiguille du Midi (ไม่รวมในค่าทริป) สำหรับใครที่อยากขึ้น ทางทีมงานจะจองตั๋วกระเช้าให้ ราคาประมาณ 70-80 ยูโร

- วันนี้เป็นวันเดินทางกลับ สามารถช้อปปิ้งใน Chamonix

- ช่วงบ่ายเดินทางไปสนามบิน Geneva(GVA) เพื่อเดินทางกลับประเทศไทย ตามไฟล์ที่กำหนด

Meal -/-/-

D10 (16/8/2026) : Bangkok(BKK)

เดินทางถึงประเทศไทยโดยสวัสดิภาพ

Meal B/-/-

*** หมายถึง B=Breakfast (อาหารเช้า), L=Lunch (อาหารกลางวัน), D=Dinner (อาหารเย็น) ***

* โปรแกรมอาจมีการเปลี่ยนแปลง สลับไปมา ขึ้นกับสภาพอากาศ ณ เวลานั้นๆ เป็นหลัก *

ค่าทริปประกอบด้วย

- ที่พักตลอดการเดินทาง รูปแบบของที่พักบางที่จะเป็น Apartment มีห้องแยกและมีครัวกลาง บางที่เป็นโรงแรม โดยพัก 1 ห้องต่อ 2 คน
- รถยนต์ตลอดการเดินทาง เดินทางโดยรถ Van 9 ที่นั่ง
- ค่าน้ำมันตลอดการเดินทาง
- ไกด์และคนขับจะเป็นคนไทย โดยทำหน้าที่ในการขับรถเอง
- ค่าเข้าอุทยานทั้งหมด
- บริการถ่ายภาพ และสอนเทคนิคการถ่าย
- อาหารตามที่ระบุไว้ในโปรแกรมการเดินทาง

ค่าทริปไม่รวม

- ค่าขึ้นกระเช้าทั้งหมด
- อาหารที่ไม่ได้รวมในโปรแกรม โดยปกติสามารถซื้อวัตถุดิบมาทำในวันที่มีครัว หรือออกไปรับประทานอาหารที่ร้านอาหาร ค่าอาหารโดยเฉลี่ยณกรณีรับประทานอาหารที่ร้านอาหารอยู่ที่ประมาณ 500-1000 บาทต่อจาน
- ตัวเครื่องบินจากไทย
- VISA เซงเคน (ทางทัวร์สามารถแนะนำเอเจนซี่สำหรับทำวีซ่าที่น่าเชื่อถือให้ได้)
- ยาและของใช้ส่วนตัว
- ค่าทิป
- ใช้จ่ายส่วนตัวอื่นๆ เช่น ขนมน้ำ มินิบาร์ ค่าโทรศัพท์
- internet หรือ sim
- ประกันการเดินทาง

หมายเหตุ

- ตัวเครื่องบินอาจมีการเปลี่ยนแปลง แต่จะเลือกสายการบินที่เวลาใกล้เคียงกันเป็นหลัก
- โปรแกรมอาจมีการเปลี่ยนแปลง ขึ้นอยู่กับสภาพอากาศ ณ เวลานั้นๆ
- ก่อนจองตัวเอง ต้องแจ้งให้ทางทัวร์ทราบก่อน เพื่อเช็คเวลาและความถูกต้องของตัว

เพิ่มเติม (ควรอ่านก่อนตัดสินใจ)

- การยกเลิกทริปจะหักมัดจำ 5000 บาท
- กรณียกเลิกทริปล่วงหน้า 60 วัน จะหักมัดจำ 50%
- กรณียกเลิกทริปล่วงหน้า 45 วัน จะไม่สามารถคืนมัดจำได้
- กรณียกเลิกทริปล่วงหน้า 30 วัน ไม่สามารถคืนค่าทริปทั้งหมด
- กรณียกเลิกทริปเนื่องด้วยภัยธรรมชาติ ที่ทำให้ไม่สามารถเดินทางไปได้ ผู้จัดยินดีคืนเงินค่าทริปทั้งหมด หลังหักค่าใช้จ่าย เช่น ค่าตัวเครื่องบิน ค่าจอง SS เป็นต้น

* กรณีที่หากมาแทนได้ จะไม่ถูกหักมัดจำ *